

# Coiff&Co

Coiff&Co se presenta en corto. El pelo corto hace que la mujer se luzca de una manera única, realzando la vista y luminosidad del cuello y de la cara. Además es muy cómodo de llevar y de peinar y permite a la mujer liberarse de molestos enredones. Además de estar guapísima, estarás más cómoda y con una sensación de elegancia y estilo.

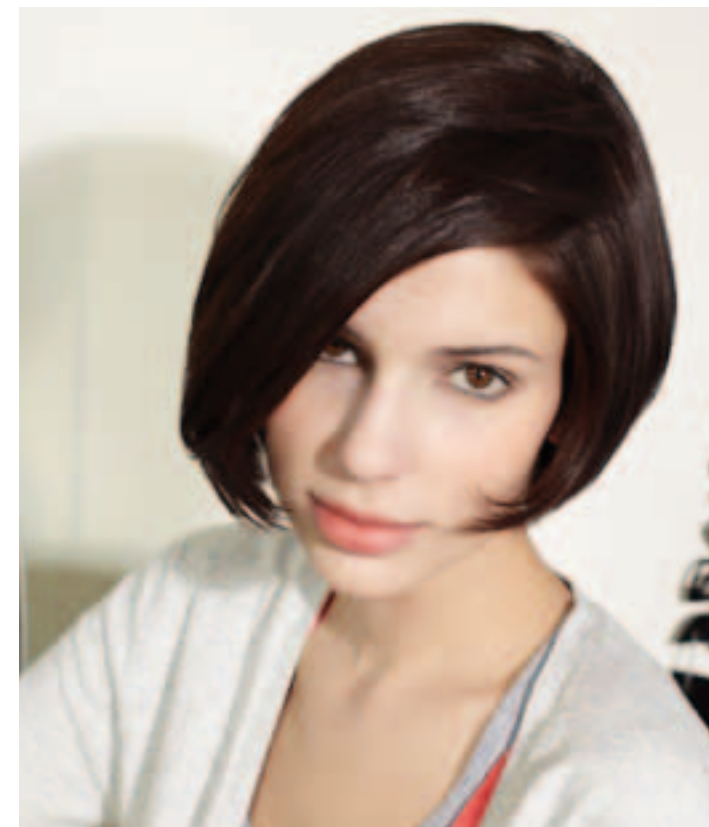

Una media melena muy corta. Cuello al aire. Raya extrema a un lado. El pelo tiene brillo y se le ve compacto y resistente. Las puntas metidas hacia dentro para cerrar el conjunto.

Media cara queda ligeramente tapada por el mechón lateral, lo que da una sensación de misterio muy atractiva.



El pelo se ve ligero, con movimiento. Da un aspecto elegante y maduro. Un peinado perfecto, con la frente semi despejada, para las mujeres que quieran estar elegantes sin tener que pasar demasiado tiempo frente al espejo.



postquam

LOS MEJORES PROFESIONALES USAN POSTQUAM